

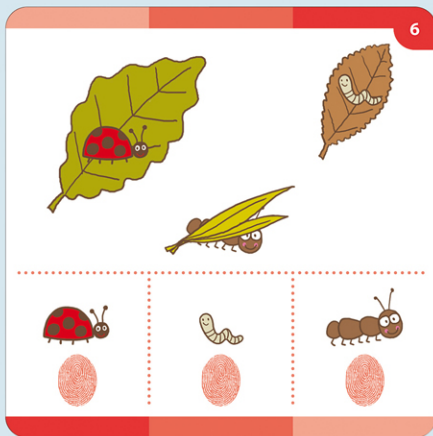

# COMMENT UTILISER DIGICARTES TOPOLOGIE ?

## Question «Qui est sous la feuille ?»



Chaque carte propose 3 réponses.



L'enfant pince la carte au niveau de l'empreinte qui correspond à la bonne réponse.

L'enfant retourne la carte sans la lâcher.

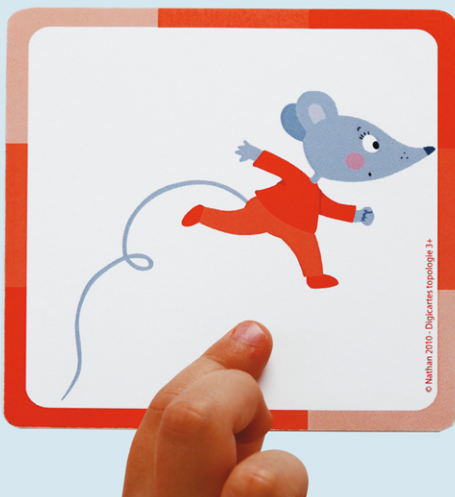

Les doigts ne pincent pas la queue de la souris :  
*la réponse est fausse.*

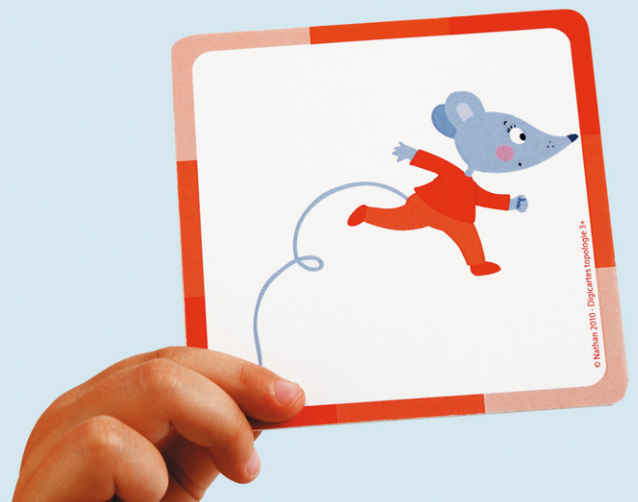

Les doigts pincent la queue de la souris :  
*c'est la bonne réponse.*